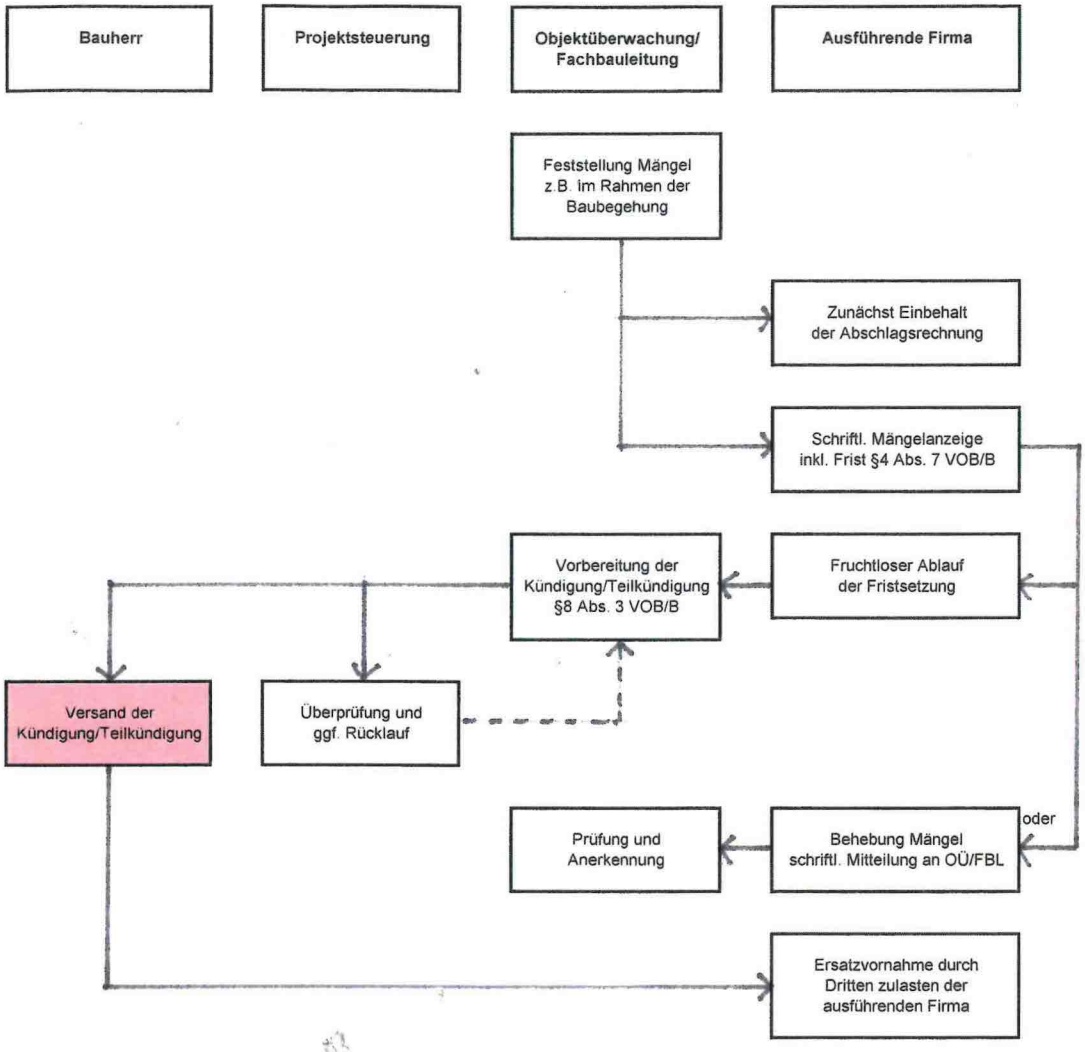Anlage 34_Ablauf Mängelanzeige während der Bauausführung